



# VARIANTE AL PIANO STRUTTURALE

Articolo 92 L.R. 65/2014

**Sindaco**  
Assiso CALAMANDREI  
**Assessore urbanistica, edilizia e politiche del territorio**  
Arch. Lorenzo VALLERIN  
**Responsabile Unico del Procedimento**  
Arch. Paola TREFOLONI  
**Garante dell'informazione e della partecipazione**  
Arch. Giano ARDINGHI

**RTP INCARICATI**  
**Progettazione Urbanistica**  
Arch. Silvia VIVIANI - Capogruppo  
Arch. Teresa ARRIGHETTI  
**Valutazione Ambientale Strategica**  
Arch. Annalisa PIRELLO  
**Indagini Geologiche**  
GeoEco Progetti - Dott. Geol. Eros AIELLO  
GeoEco Progetti - Dott. Geol. Gabriele GRANDINI  
**Indagini Idrauliche**  
Ing. David SETTESOLDI  
**Aspetti Agronomici**  
Dott.ssa Antonia Elena LANZI  
**Aspetti Archeologici**  
Dott.ssa Archeologa Rossella COLOMBI  
**Aspetti Giuridici**  
Av. Maria Giulia GIANNONI  
**Collaboratori**  
Arch. Lucia NINNO - VAS  
Plan. Terr. Lorenzo ZOPPI - Urbanistica  
Dott.ssa Geol. Veronica VALERIANI - GeoEco Progetti  
**Comunicazione e partecipazione**  
Dipartimento di Architettura dell'Università di Firenze  
(collaborazione scientifica ex art.15L.241/99)  
Dott.ssa Arch. Valeria LINGUA  
Dott.ssa Urb. Elisa CARUSO

**ST 7 - Carta dei valori naturalistici ed agroforestali**

Scala 1:10.000

Aprile 2022

Comune di Impruneta  
Città Metropolitana di Firenze

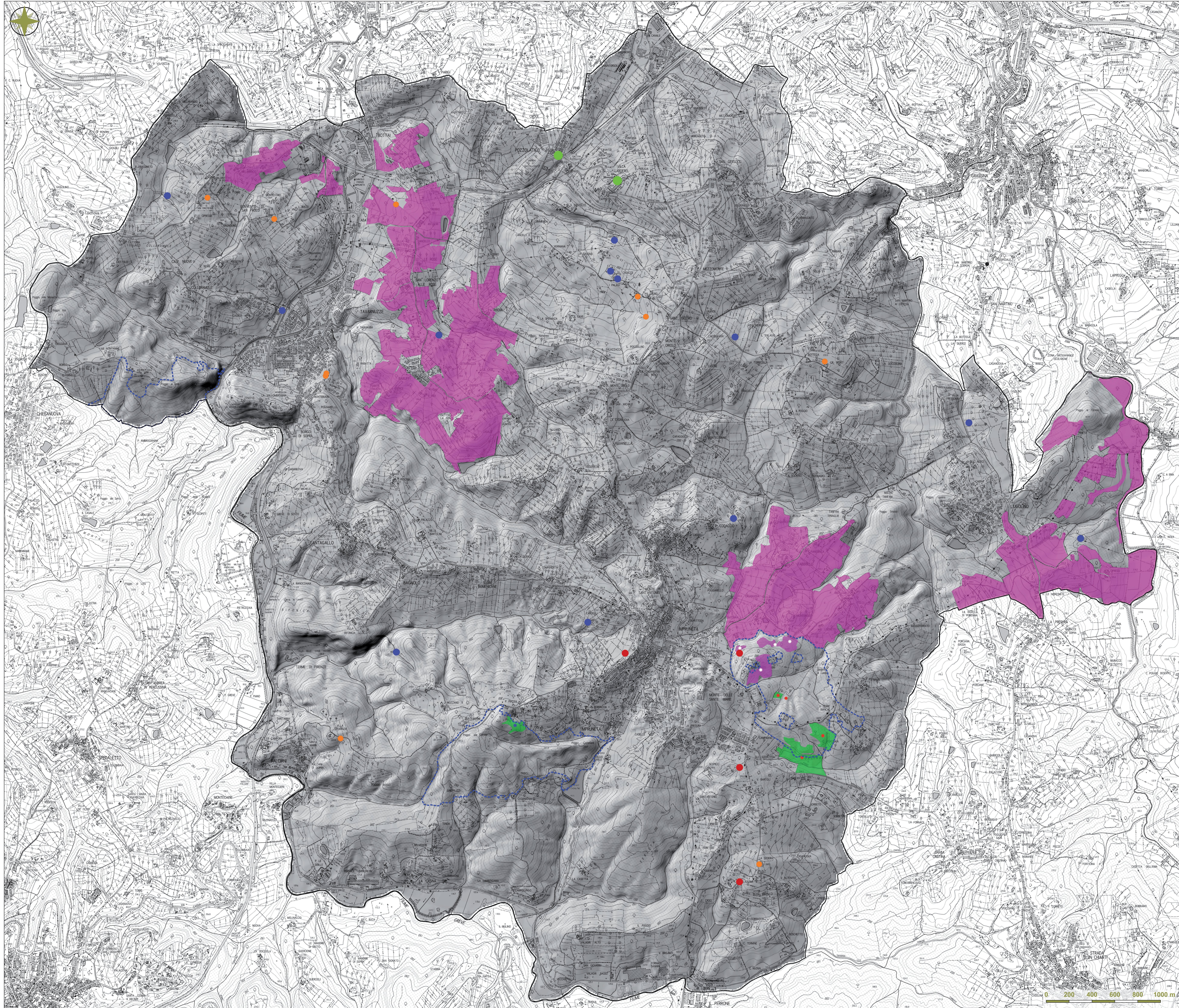

- LEGENDA**
- ▭ Comune di Impruneta
  - Are ad elevato grado di naturalità: il patrimonio naturalistico-ambientale**
  - Alberi monumentali - L. 10/2013 (art. 27 della disciplina di piano)
  - Art. 76, 79 e 80 L.R.T. n. 30/2015: segnalazioni di specie di flora e fauna protette e rigorosamente protette (artt. 23 e 26 della disciplina di piano)
  - segnalazioni ReNaTo Biomart: fauna
  - segnalazioni ReNaTo Biomart: flora e fitocenosi
  - Art. 81 L.R.T. n. 30/2015: habitat naturali o seminaturali di interesse comunitario (artt. 25 e 26 della disciplina di piano)
  - <5210: Matorral di Juniperus oxycedrus, non climatico
  - Gineproeti a prevalenza di Juniperus oxycedrus in mosaico con garighe di serpentinofite (<5210: Matorral di Juniperus oxycedrus; <6110 new: Complesso delle comunita' delle rocce ultramafiche dell'Italia peninsulare nord-occidentale; entrambi non climatici)
  - <6110 new: Complesso delle comunita' delle rocce ultramafiche dell'Italia peninsulare nord-occidentale, non climatico
  - Altre aree ad elevato grado di naturalità**
  - ▭ Biotopi (art. 23 della disciplina di piano)
  - Bio-01 Cave di Tavarnuzze
  - Bio-02 Ginepruzzi
  - Bio-03 Sassi Neri
  - Altri esemplari arborei di valore (art. 27 della disciplina di piano)
  - Morfotipo rurale 16 b del seminativo ed oliveto prevalente di collina, a corredo del sistema insediativo delle ville e delle fattorie (art. 16 della disciplina di piano)